



“ITFIP” INSTITUCIÓN DE EDUCACIÓN SUPERIOR

Establecimiento público adscrito al Ministerio de Educación Nacional

NIT 800.173.719.0

www.itfip.edu.co

RESULTADOS DESEMPEÑO INSTITUCIONAL - NACION, VIGENCIA 2019 – MECI – ITFIP

Teniendo en cuenta los resultados de FURAG vigencia 2019 emitido por el Departamento Administrativo de Función Pública, el cual mide el desempeño Institucional de las entidades Pública a nivel Nacional, generamos el informe del nivel de avance del Modelo Estándar de Control Interno MECI vigencia 2019



[Micrositio](#) [Resultados consolidados](#) [Instructivos de usuario](#) [Inicio](#)

MECI Resultados desempeño institucional Nación, vigencia 2019

Este informe de resultados es interactivo y está organizado en cuatro (4) secciones que se habilitan una vez se determinan los criterios de la consulta a través de cuatro (4) filtros: 1) entidad, 2) sector, 3) naturaleza jurídica y 4) clasificación orgánica.

La **primera sección** muestra los resultados generales del desempeño del Control Interno; la **segunda sección** los resultados por cada uno de los cinco componentes del MECI; la **tercera sección** los resultados obtenidos por cada una de las 4 líneas de defensa y la **última sección** muestra los resultados de la autoevaluación y la evaluación independiente.

Cada índice visualizado en esta sección tiene un puntaje máximo y mínimo propio determinado por la cantidad de las preguntas utilizadas para su cálculo.

ENTIDAD
INSTITUTO TOLIMENSE
Instituto Tolimense De Formación Técnica Profesional

SECTOR: Todas
NATURALEZA JURÍDICA: Todas
CLASIFICACIÓN ORGÁNICA: Todas

Índice de control interno entidades nacionales

77,3

Universo aplicación MECI entidades nacionales

219

Número de entidades según filtro

1 de 1

[Lista de entidades que no diligenciaron](#)



I. Resultados generales

Índice de control interno



Nota: El promedio del sector sólo aparece para consultas por entidad de la Rama Ejecutiva, para las demás consultas por entidad el promedio del sector corresponde al promedio general.

Ranking (quintil)

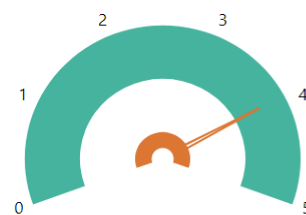

Nota: La información de este gráfico solamente es válida para consultas por entidad.



Consulte aquí recomendaciones de mejora por entidad

“EDUCACIÓN SUPERIOR CON CALIDAD PARA TODOS”

Calle 18 Carrera 1ª Barrio ARKABAL

TELS. (8) 2483501 - 2483503 - 2480014 - 2480110 FAX: 2483502 – AA. 087

(EI ESPINAL – TOLIMA)



SC6793-1



II. Índices de desempeño de los componentes MECI

● Valor máximo de referencia ● Puntaje consultado

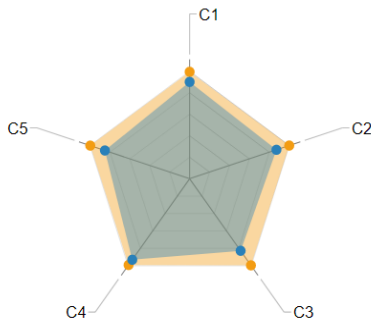

Componente	Puntaje consultado	Valor máximo de referencia
C1: CONTROL INTERNO: Ambiente propicio para el ejercicio del control	87,5	96,6
C2: CONTROL INTERNO: Evaluación estratégica del riesgo	84,6	97,1
C3: CONTROL INTERNO: Actividades de control efectivas	80,4	96,7
C4: CONTROL INTERNO: Información y comunicación relevante y oportuna para el control	90,5	96,3
C5: CONTROL INTERNO: Actividades de monitoreo sistemáticas y orientadas a la mejora	82,6	96,9

Nota: Para los Concejos y Personerías de municipios de categorías 5 y 6, las secciones II, III y IV no aplican.

III. Índices de desempeño de las líneas de defensa

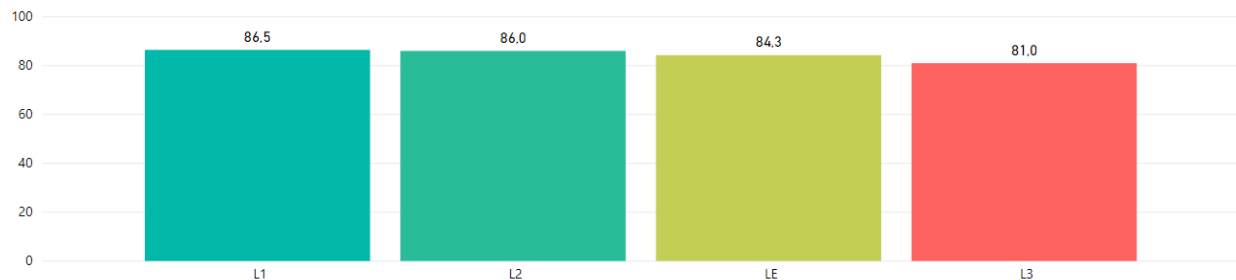

Nota: Los colores en este gráfico no representan un alto o bajo desempeño, sino un ranking de las líneas de defensa a partir de los puntajes de la consulta.

Id índice	Descripción
LE	CONTROL INTERNO: Línea Estratégica
L1	CONTROL INTERNO: Primera Línea de Defensa
L2	CONTROL INTERNO: Segunda Línea de Defensa
L3	CONTROL INTERNO: Tercera Línea de Defensa



“ITFIP” INSTITUCIÓN DE EDUCACIÓN SUPERIOR

Establecimiento público adscrito al Ministerio de Educación Nacional

NIT 800.173.719.0

www.itfip.edu.co



IV. Evaluación independiente del Sistema de Control Interno



Nota: Este índice solo se calcula para las entidades de la rama ejecutiva.

[Micrositio](#)
[Resultados consolidados](#)
[Instructivos de usuario](#)
[Inicio](#)



I. Índice de Control Interno

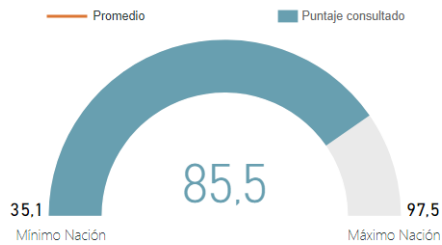

2018

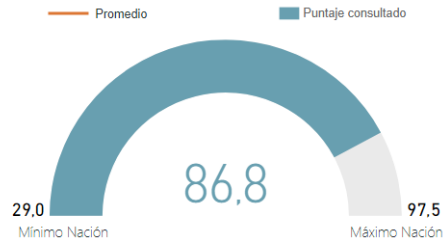

2019



II. Índices de desempeño de los componentes MECI

2018

2019

- Ambiente propicio para el ejerci...
- Evaluación estratégica del riesgo
- Actividades de control efectivas
- Información y comunicación rel...
- Actividades de monitoreo siste...



“EDUCACIÓN SUPERIOR CON CALIDAD PARA TODOS”

Calle 18 Carrera 1ª Barrio ARKABAL

TELS. (8) 2483501 - 2483503 - 2480014 - 2480110 FAX: 2483502 – AA. 087

(EI ESPINAL – TOLIMA)



SC6793-1



III. Índices de desempeño de las líneas de defensa

2018

2019

- Línea Estratégica
- Primera Línea de Defensa
- Segunda Línea de Defensa
- Tercera Línea de Defensa



II. Índices de las dimensiones de gestión y desempeño

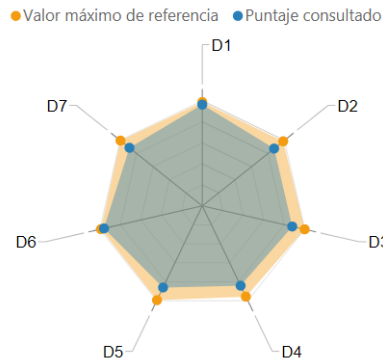
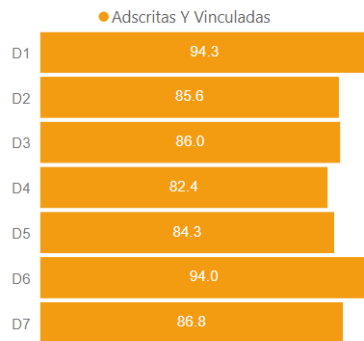

Dimensión	Puntaje consultado	Valor máximo de referencia
D1: Talento Humano	94,3	96,7
D2: Direccionamiento Estratégico y Planeación	85,6	96,5
D3: Gestión con Valores para Resultados	86,0	97,9
D4: Evaluación de Resultados	82,4	93,7
D5: Información y Comunicación	84,3	97,3
D6: Gestión del Conocimiento y la Innovación	94,0	96,9
D7: Control Interno	86,8	97,5

CONTROL INTERNO



“ITFIP” INSTITUCIÓN DE EDUCACIÓN SUPERIOR

Establecimiento público adscrito al Ministerio de Educación Nacional

NIT 800.173.719.0

www.itfip.edu.co



III. Índices de las políticas de gestión y desempeño



**CONTROL
INTERNO**

Valor máximo
de referencia:

97.3 96.9 96.9 96.7 96.7 96.4 88.9 97.5 97.6 96.3 97.5 93.7 96.6 96.8 75.8 87.7

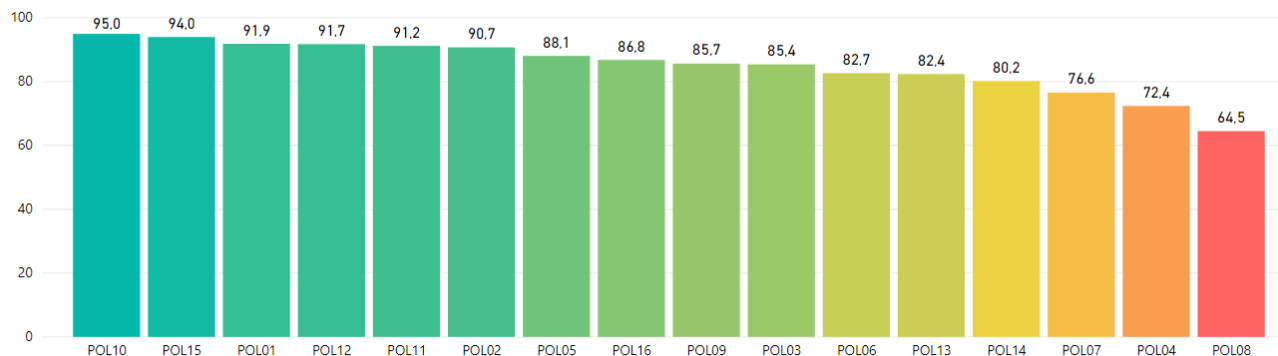

Nota: Los colores en este gráfico representan un ranking de las políticas según los puntajes obtenidos. No necesariamente determinan un alto o bajo desempeño.

POL01: Gestión Estratégica del Talento Humano
POL02: Integridad
POL03: Planeación Institucional
POL04: Gestión Presupuestal y Eficiencia del Gasto Público

POL05: Fortalecimiento Organizacional y Simplificación de Procesos
POL06: Gobierno Digital
POL07: Seguridad Digital
POL08: Defensa Jurídica

POL09: Transparencia, Acceso a la Información y Lucha contra la Corrupción
POL10: Servicio al ciudadano
POL11: Racionalización de Trámites
POL12: Participación Ciudadana en la Gestión Pública

POL13: Seguimiento y Evaluación del Desempeño Institucional
POL14: Gestión Documental
POL15: Gestión del Conocimiento
POL16: Control Interno

“EDUCACIÓN SUPERIOR CON CALIDAD PARA TODOS”

Calle 18 Carrera 1ª Barrio ARKABAL

TELS. (8) 2483501 - 2483503 - 2480014 - 2480110 FAX: 2483502 – AA. 087

(EI ESPINAL – TOLIMA)



SC6793-1





“ITFIP” INSTITUCIÓN DE EDUCACIÓN SUPERIOR

Establecimiento público adscrito al Ministerio de Educación Nacional

NIT 800.173.719.0

www.itfip.edu.co



MECI Recomendaciones de mejora por entidad Nación, vigencia 2019

Entidad consultada: Instituto Tolimense De Formación Técnica Profesional

Sector: Educación

Naturaleza jurídica: Establecimiento Público

[← volver](#)

ENTIDAD

Instituto Tolimense De Formación Técnica Profesional

Política de control interno

#	RECOMENDACIÓN
1	La alta dirección y el comité institucional de coordinación de control interno (de manera articulada o cada uno en cumplimiento de sus competencias) deben definir lineamientos en relación a los estatutos de auditoría.
2	La entidad debe verificar que el plan anual de auditoría contempla auditorías al modelo de seguridad y privacidad de la información (MSPI)
3	La entidad debe verificar que el plan anual de auditoría contempla auditorías de accesibilidad web, conforme a la norma técnica NTC 5854
4	La entidad debe verificar que el plan anual de auditoría contempla auditorías de gestión conforme a la norma técnica NTC 6047 de infraestructura
5	Diseñar las políticas generales que orientan la defensa técnica de los intereses de la entidad. Desde el sistema de control interno efectuar su verificación.
6	Determinar las causas generadoras de los conflictos en los estudios y/o análisis que realiza la entidad de los procesos que cursan o hayan cursado en su contra, con el fin de proponer correctivos. Desde el sistema de control interno efectuar su verificación.
7	Determinar el índice de condenas en los estudios y/o análisis que realiza la entidad de los procesos que cursan o hayan cursado en su contra, con el fin de proponer correctivos. Desde el sistema de control interno efectuar su verificación.
8	Determinar los tipos de daño por los cuales resulta demandada o condenada la entidad en los estudios y/o análisis que realiza la entidad de los procesos que cursan o hayan cursado en su contra, con el fin de proponer correctivos. Desde el sistema de control interno efectuar su verificación.
9	Adoptar formalmente una metodología para el calculo de la provisión contable. Desde el sistema de control interno efectuar su verificación.
10	Ejecutar acciones de mejora a partir de los resultados obtenido a través de los indicadores de uso y apropiación. Desde el sistema de control interno efectuar su verificación.
11	Llevar a cabo por parte de Jefes de Control Interno o quien haga sus veces, actividades de gestión de riesgos de acuerdo con el ámbito de sus competencias

“EDUCACIÓN SUPERIOR CON CALIDAD PARA TODOS”

Calle 18 Carrera 1ª Barrio ARKABAL

TELS. (8) 2483501 - 2483503 - 2480014 - 2480110 FAX: 2483502 – AA. 087

(EI ESPINAL – TOLIMA)



SC6793-1





“ITFIP” INSTITUCIÓN DE EDUCACIÓN SUPERIOR

Establecimiento público adscrito al Ministerio de Educación Nacional

NIT 800.173.719.0

www.itfip.edu.co

LINK CONSULTAS DAFP

RESULTADOS MEDICION MECI VIGENCIA 2019

<https://app.powerbi.com/view?r=eyJrljoiMTZiZDU5MTQzMjNjNi00OTczLTg0ZjktMzRkNTkyYzg3ODdkliwidCI6IjU1MDNhYWMyLTdhMTUtNDZhZi1iNTIwLTJhNjc1YWQxZGYxNiIsImMiOiR9>

RESULTADOS COMPARATIVO MEDICION MECI 2018 - 2019

<https://app.powerbi.com/view?r=eyJrljoiMTZiZDU5MTQzMjNjNi00OTczLTg0ZjktMzRkNTkyYzg3ODdkliwidCI6IjU1MDNhYWMyLTdhMTUtNDZhZi1iNTIwLTJhNjc1YWQxZGYxNiIsImMiOiR9>

RESULTADOS MEDICION INSTITUCIONAL VIGENCIA 2019

<https://app.powerbi.com/view?r=eyJrljoiMTZiZDU5MTQzMjNjNi00OTczLTg0ZjktMzRkNTkyYzg3ODdkliwidCI6IjU1MDNhYWMyLTdhMTUtNDZhZi1iNTIwLTJhNjc1YWQxZGYxNiIsImMiOiR9>

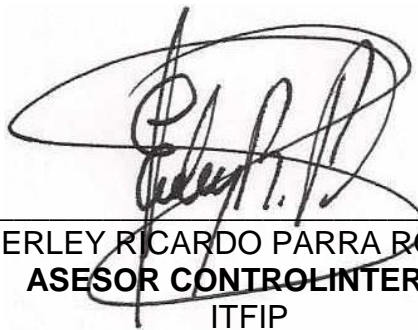

ERLEY RICARDO PARRA ROJAS
ASESOR CONTROL INTERNO
ITFIP

“EDUCACIÓN SUPERIOR CON CALIDAD PARA TODOS”

Calle 18 Carrera 1ª Barrio ARKABAL

TELS. (8) 2483501 - 2483503 - 2480014 - 2480110 FAX: 2483502 – AA. 087

(EI ESPINAL – TOLIMA)



SC6793-1

