

PLAN DE DESARROLLO INSTITUCIONAL 2025-2032

EDUCACIÓN PARA TRANSFORMAR LA REGIÓN

El plan es la hoja de ruta de la institución para construir su propósito institucional, en este se materializan los objetivos, estrategias, metas, que dan paso a la implementación de las acciones que conducirán a la entidad a partir del 2025 ser una transformadora de la región y de los miembros de la comunidad .

Elementos a considerar

Quien participa



- Estudiantes
- Egresados
- Profesores
- Personal administrativo
- Directivos
- Comunidad en general

Etapas



- Diagnostico
- Formulación
- Presentación Del Plan 2025-2032
- Aprobación
- Socialización
- Implementación

Como lo hemos realizado



- Análisis Institucional
- Encuesta de percepción
- Encuentros con grupos de valor

RETOS

- Aumentar la cobertura; en número de programas y en número de estudiantes
- Mejorar la calidad académica
- Potencializar la investigación en la institución. promoviendo la cultura de la innovación
- Incrementar la interacción de la institución con el sector externo y a nivel internacional
- Promover la inclusión, respeto, diversidad, dignificación de las personas
- Fortalecer la organización para dar respuesta efectiva a los retos de la comunidad educativa



Estructura del Plan

Contiene dos dimensiones transversales, seis ejes estratégicos y quince pilares, 85 acciones

Dimensiones transversales

Cambio de Carácter ITFIP

Diversificación de la oferta académica; mas programas en pregrado y posgrado

Infraestructura y dotación, incrementar las mediaciones físicas y tecnológicas

Investigación y productividad, mas investigación

Personal cualificado, ampliación de la planta profesoral y la formación continua

Cultura Institucional; Promover un cambio en la cultura institucional que refleje los nuevos objetivos académicos,

Sostenibilidad Institucional

Campus Sostenible: La reducción de residuos, el uso eficiente de la energía y el agua, sostenible

Gestión Institucional: estandarización de procesos uso eficiente de los recursos.

Compromiso Comunitario: Implementación de proyectos de extensión que involucren a la comunidad educativa

Responsabilidad Social: fomento de la diversidad y la inclusión como un aspecto clave de la sostenibilidad social.

EJES ESTRATÉGICOS



1. Excelencia Académica



Profesor calificado y dinámico

- Gestionar formación Pos gradual del personal que labora en el ITFIP
- Fomentar la formación en una segunda lengua
- Financiar y/o facilitar el acceso a posgrado, cursos de profundización y actualización en diversas habilidades.

Innovación académica

- Promover la formación en habilidad blandas
- Apropiar criterios de sostenibilidad, respeto y cuidado por la otredad, el ambiente y la naturaleza en las funciones sustantivas
- Promover la complementariedad de formación de áreas transversales de tecnología

Calidad Académica

- Desarrollar estrategias para la preparación y mejorar las pruebas de estado
- Armonizar el sistema de evaluación académico con el modelo de las pruebas de estado
- Implementar el sistema Aseguramiento de la calidad
- Realizar el proceso de acreditación de un programa



2. Acceso y ampliación de cobertura educativa en pregrado y posgrado

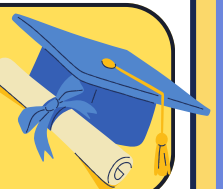

Acceso y diversificación de la cobertura

- Fortalecer la articulación de educación superior y media
- Mayor oferta de programas de pregrado
- ofertar posgrados
- Aumento de los estudiantes en la institución

Modernización del campus

- Construcción de más aulas
- mejoramiento de los espacios existentes
- Adquisición de software educativo por área de conocimiento
- Dotación de materiales educativos y recursos didácticos

Gestión Profesoral

- Incrementar la cantidad de profesores e investigadores en los diversos programas
- Incentivos para los profesores con logros



3. Investigación e Innovación

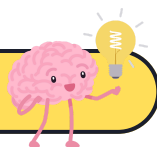

Transformación con ciencia tecnología e innovación

- Propiciar los espacios a los estudiantes y profesores para el desarrollo de investigaciones
- Realizar convocatorias internas para financiar proyectos de investigación
- Promover alianzas para el desarrollo de investigaciones
- Estructuración y formalización de cuerpos colegiados (Bioética, Ética, Editorial y propiedad intelectual)
- Dotación de equipos para realizar las pruebas pertinentes en las investigaciones
- Integrar Inteligencia Artificial al desarrollo de las acciones de la institución

Gestión de recursos bibliográficos

- Cualificar la Biblioteca con bases de datos multidisciplinares y especializadas para apoyar las actividades académicas.
- Promover la inclusión en el servicio de biblioteca de la institución



4 Proyección Internacional y Desarrollo Regional



Internacionalización y globalización

- Aumento de los convenios con instituciones internacionales
- Promover los intercambios profesores con otras instituciones
- Aumento de la movilidad internacional de estudiantes

Visibilidad e impacto regional

- Promover un programa de transferencia de conocimiento con el sector productivo
- Diseñar e implementar un sistema de información de practicas supervisadas y pasantías
- Centro de servicios de consultoría a la comunidad.

Egresados y graduados

- Generar una red de búsqueda y perfilamiento de puestos de trabajo para los egresados de la institución
- Brindar cursos de formación continuada, priorizando los egresados de la Institución



EJES ESTRATÉGICOS



5. Bienestar Institucional para el bien común



Inclusión y resolución de conflictos

- Fortalecer del programa de permanencia
- Prevención para la del acoso sexual y cualquier tipo de violencia
- Acciones para incluir en la institución para los grupos de especial protección
- Fortalecer la prestación de servicios de Bienestar Institucional

Construcción del ser

- Promover la oferta de los programas y/o actividades culturales, deportivas, salud y recreativas
- Profesores, funcionarios administrativos, prepensionados y pensionados atendidos en el programa de desarrollo humano
- Espacios de formación para la convivencia, la reconciliación, la construcción de paz y de justicia social generados

Educación superior derecho vital

- Acompañamiento a los Estudiantes beneficiados con subsidios, e incentivos, estímulos educativos de entidades de orden nacional, regional y local
- Programa de alimentación subsidiada de los estudiantes
- Implementar el programa de salud menstrual



6 Institución Moderna y Orientada al Servicio



Fortalecimiento de las capacidades institucionales

- Ampliación y mejoramiento de la infraestructura, tecnología, y dotación administrativa
- Construir un sistema de generación de energías limpias en la institución, para sustituir el consumo de energía eléctrica
- Sostenibilidad y armonización de los Sistema Integrados de gestión y renovación

Valor Público

- Gestionar recursos para financiar los proyectos de inversión de la institución académicas.
- Implementar la estrategia de evaluación permanente de y seguimiento de la gestión

DATOS DE INTERÉS



Población estudiantil 2023
semestre A 4.464
B 4.519

Oferta de nueve programas académicos

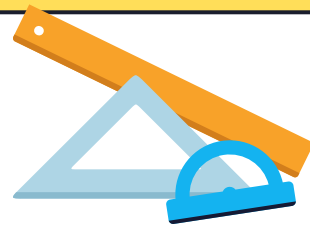

Economía, Administración Y Contaduría

- Administración De Empresas
- Contaduría Pública

Ciencias Sociales, Salud Y Educación

- Trabajo Social
- Profesional En Actividad Física Y Deporte

Ingeniería y Ciencias Agroindustriales

- Ingeniería De Sistemas Ingeniería Agronómica
- Ingeniería Ambiental Ingeniería Civil
- Ingeniería Electrónica



EDUCACIÓN PARA TRANSFORMAR LA REGIÓN

2025-2032