



“ITFIP” INSTITUCIÓN DE EDUCACIÓN SUPERIOR

Establecimiento público adscrito al Ministerio de Educación Nacional
NIT 800.173.719.0
www.itfip.edu.co

INFORME FINAL ENCUESTA APLICADA A LOS EGRESADOS XIV ENCUENTRO DE EGRESADOS 2015

Aplicación: VICERRECTORÍA ACADÉMICA

Tabulación de resultados: Funcionaria de Apoyo Oficina de Egresados

Informe y sustentación: Vicerrector Académico

Fecha: Mayo 20 de 2015

INTRODUCCIÓN

Teniendo en cuenta las Políticas de seguimiento a Egresados del ITFIP, adoptadas mediante Acuerdo No. 006 del 15 de junio de 2004, emitido del Consejo Académico, como también a lo dispuesto en el Proyecto Educativo institucional a través de la Política No. 18. Egresados. Consolidación de la relación con los egresados con el fin de establecer el impacto social de los programas, el desempeño laboral, la actualización y estimular el intercambio de experiencias profesionales con la comunidad Institucional aplica un instrumento(Encuesta); los resultados y análisis de la misma será uno de los referentes para la toma de decisiones por parte de la alta dirección como los líderes de proceso a través de las acciones a mejorar para la satisfacción y conformidad de nuestros egresados.



“ITFIP” INSTITUCIÓN DE EDUCACIÓN SUPERIOR

Establecimiento público adscrito al Ministerio de Educación Nacional

NIT 800.173.719.0

www.itfip.edu.co

1- OBJETIVOS:

- Presentar el resultado de la encuesta aplicada a nuestros egresados cumpliendo con la política de seguimiento a egresados.
- Conocer la capacidad que tiene la Institución para conocer la percepción de nuestros egresados y satisfacer las necesidades de los mismos.
- Determinar los aspectos sobre los cuales debemos centrar nuestra atención para aumentar la satisfacción de nuestros egresados a través de acciones de mejora en los procesos.
- conocer el nivel de satisfacción que tienen los egresados con respecto a los servicios que presta la Institución.





“ITFIP” INSTITUCIÓN DE EDUCACIÓN SUPERIOR

Establecimiento público adscrito al Ministerio de Educación Nacional

NIT 800.173.719.0

www.itfip.edu.co

Resultados estadísticos de la encuesta

¿Considera que el programa académico del cual se graduo se ajusta a las necesidades del contexto?

(342 respuestas)

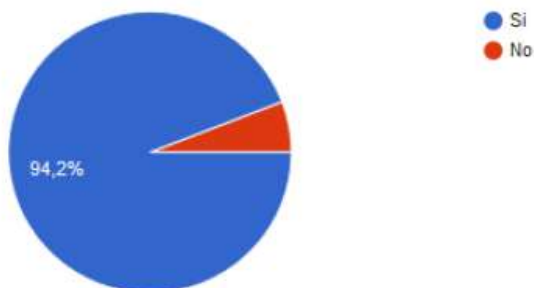

Del total de la población encuestada (342) egresados el 94.2%, representado en 322 egresados; considera que el programa académico del cual es egresado se ajusta a las necesidades de contexto y el 5.8% da una respuesta negativa.

Trabaja Actualmente (342 respuestas)

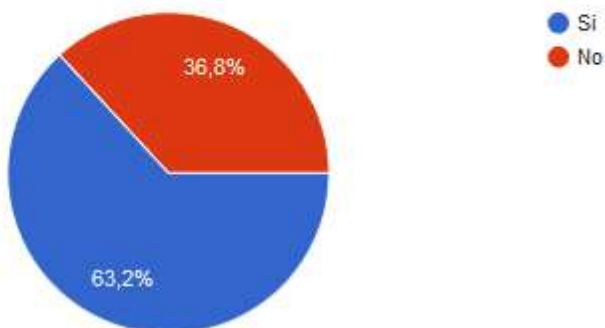

Del total de la población encuestada (342) egresados el 63.2%, representado en 216 egresados; trabaja actualmente y un 36.8% equivalente a 126 egresados no tiene vinculación laboral.



“ITFIP” INSTITUCIÓN DE EDUCACIÓN SUPERIOR

Establecimiento público adscrito al Ministerio de Educación Nacional

NIT 800.173.719.0

www.itfip.edu.co

Considera que su ejercicio laboral esta relacionado con su perfil profesional

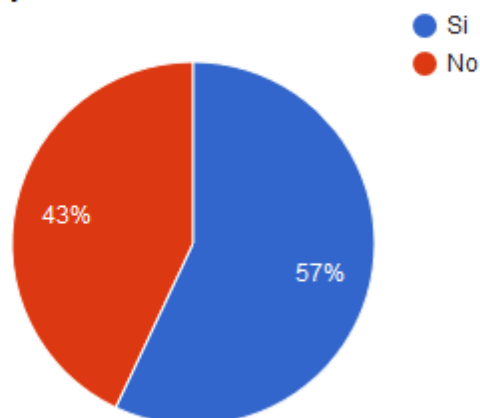

Del total de la población encuestada (342) egresados el 57%, representado en 195 egresados; refiere que el ejercicio laboral si está relacionado con su perfil y el 43% equivalente a 147 refiere que su ejercicio laborar no tiene relación con su perfil profesional.

¿Se siente orgulloso de ser egresado del itfip (342 respuestas)

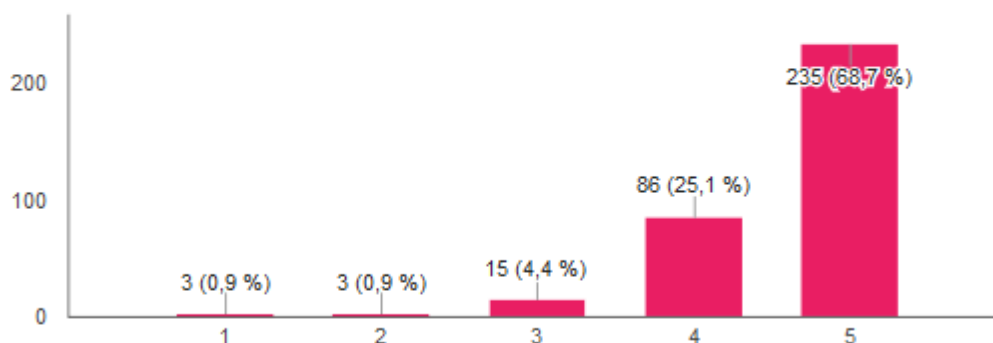

Del total de la población encuestada (342) egresados el 68.7%, representado en 235 egresados; tiene una percepción excelente al sentirse orgulloso de ser egresado del ITFIP y el 25.1% equivalente a 86 egresados tienen buena percepción de ser egresados de la Institución y el restante 6.2% tiene una opinión baja como egresados del ITFIP.



“ITFIP” INSTITUCIÓN DE EDUCACIÓN SUPERIOR

Establecimiento público adscrito al Ministerio de Educación Nacional

NIT 800.173.719.0

www.itfip.edu.co

Con respecto a la calidad e imagen actual del ITFIP (342 respuestas)

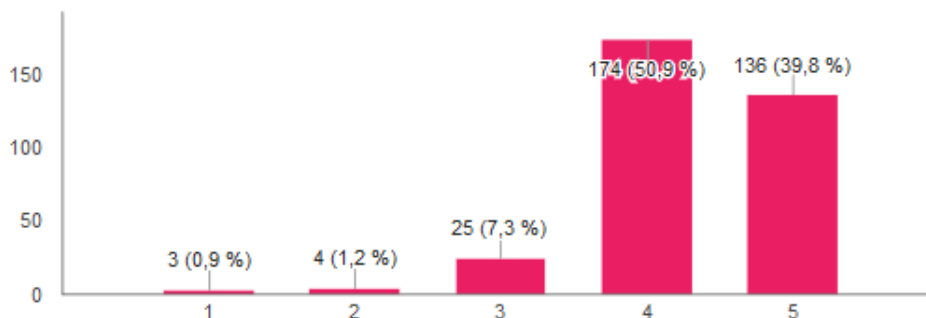

Del total de la población encuestada (342) egresados el 68.7%, representado en 235 egresados; tiene una percepción excelente al sentirse orgulloso de ser egresado del ITFIP y el 25.1% equivalente a 86 egresados tienen buena percepción de ser egresados de la Institución y el 9.4% dan un concepto bajo respecto a la calidad e imagen actual del ITFIP.

La calidad de la formación que imparte el programa sobre sus estudiante

(342 respuestas)

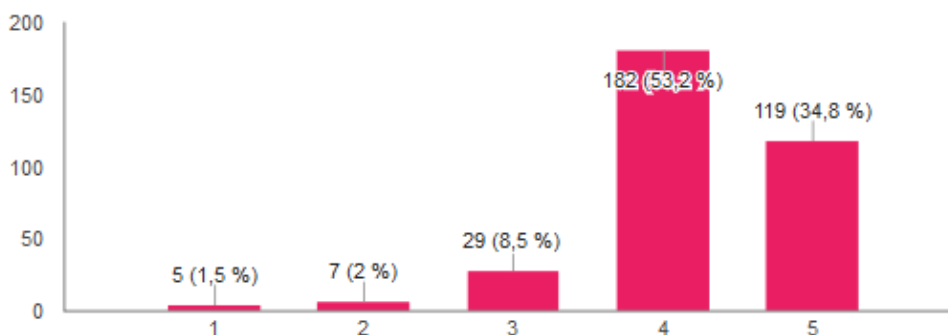

Del total de la población encuestada (342) egresados el 53.2%, representado en 182 egresados; consideran que la calidad de la formación que se imparte en los programas es buena y el 34.8% equivale a 119 egresados consideran que la formación es excelente y el 12% equivale a 41 egresados tiene una percepción baja respecto a la formación de los programas.



“ITFIP” INSTITUCIÓN DE EDUCACIÓN SUPERIOR

Establecimiento público adscrito al Ministerio de Educación Nacional

NIT 800.173.719.0

www.itfip.edu.co

Seleccione que áreas de formación (Diplomados, Talleres, Seminarios, etc) prefiere que se oferten en el ITFIP?

(342 respuestas)

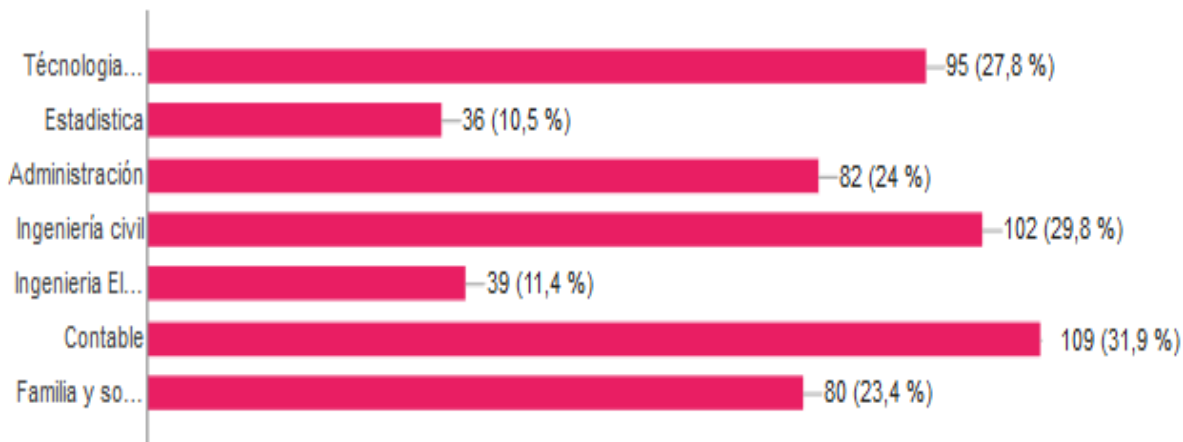

Los aspectos más relevantes encontrados fueron:

- **Contable.** Arrojo un 31.9% que equivale a 109 egresados que requieren formación en esta área.
- **Ingeniería Civil.** Arrojo un total de 29.8% que equivale a 102 egresados que requieren formación en esta área.
- **Tecnología de la Información.** Arrojo un 27.8% que equivale a 95 egresados que requieren formación en esta área.
- Se encuentra que el 10.5% de la población encuestada prefiere oferta de formación como Administración, Estadística, Ingeniería Electrónica y Familia y Sociedad.



“ITFIP” INSTITUCIÓN DE EDUCACIÓN SUPERIOR

Establecimiento público adscrito al Ministerio de Educación Nacional

NIT 800.173.719.0

www.itfip.edu.co

Hacia que área cree que el ITFIP debe direccionar su gestión? (marque máximo 3 ítems)

(342 respuestas)

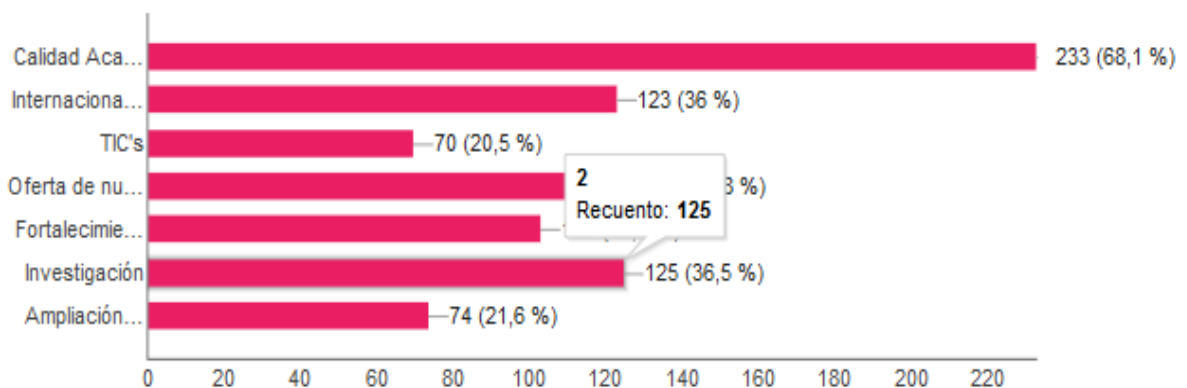

Se destaca entre la población encuestada que el 68.1% que la gestión institucional se debe direccionar hacia la calidad académica, el 31.2% considera importante orientar la gestión institucional hacia la Internacionalización y la investigación.

¿Qué tipo de eventos le gustaría que realizara su gestión? (marque máximo 2 ítems)

(339 respuestas)

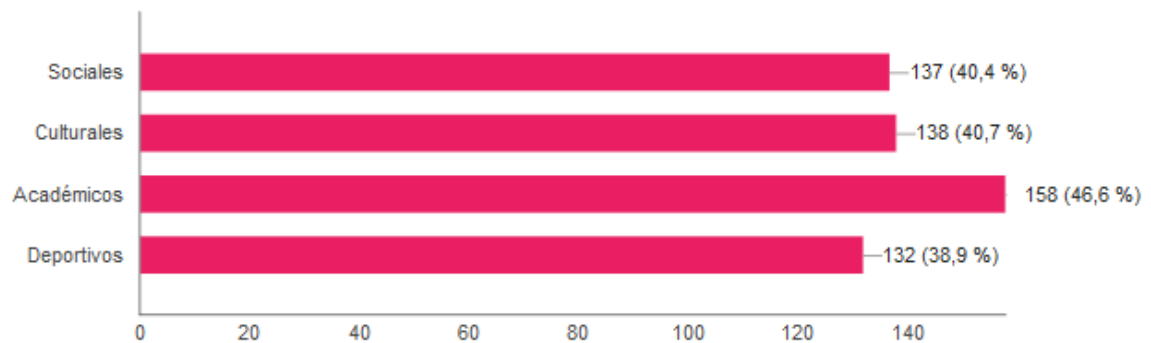

Se destaca entre la población encuestada que el 46.6% que equivale a 158 egresados tiene preferencia hacia la organización de eventos de tipo académico, el 40.7% que equivale a 138 egresados prefieren que la Institución realice eventos de tipo Cultural.



“ITFIP” INSTITUCIÓN DE EDUCACIÓN SUPERIOR

Establecimiento público adscrito al Ministerio de Educación Nacional
NIT 800.173.719.0
www.itfip.edu.co

Califique la efectividad de los servicios que el ITFIP ofrece a sus egresados [Formación para el Trabajo]

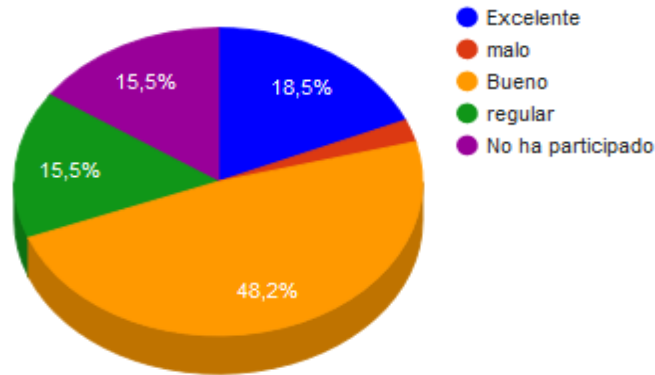

Los aspectos más relevantes encontrados fueron:

El nivel de satisfacción entre bueno y excelente es del 66.7%, regular 15.5%, no ha participado 15.5% y el 2.3% califica malo la formación para el trabajo en la Institución.

Califique la efectividad de los servicios que el ITFIP ofrece a sus egresados [Bienestar universitario]

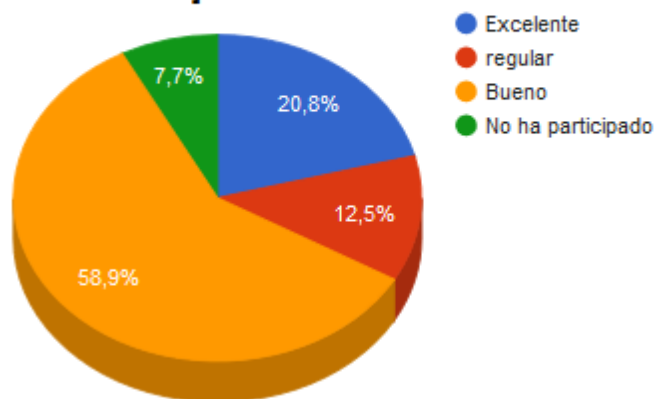

El 79.7% de los egresados califica entre bueno y excelente los servicios que ofrece la Oficina de Bienestar Universitario en el ITFIP y el 12.5% tienen un concepto regular de los servicios de bienestar.



“ITFIP” INSTITUCIÓN DE EDUCACIÓN SUPERIOR

Establecimiento público adscrito al Ministerio de Educación Nacional

NIT 800.173.719.0

www.itfip.edu.co

Califique la efectividad de los servicios que el ITFIP ofrece a sus egresados [Eventos académicos]

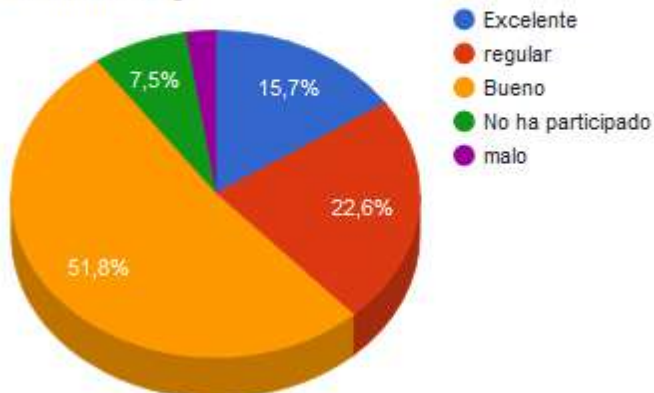

El 67.5% de los egresados califica entre bueno y excelente los eventos académicos ofrecidos en el ITFIP a sus egresados y el 25% tienen una percepción entre regular y mala de los eventos académicos a los egresados.

Califique la efectividad de los servicios que el ITFIP ofrece a sus egresados [Bolsa de Empleos]

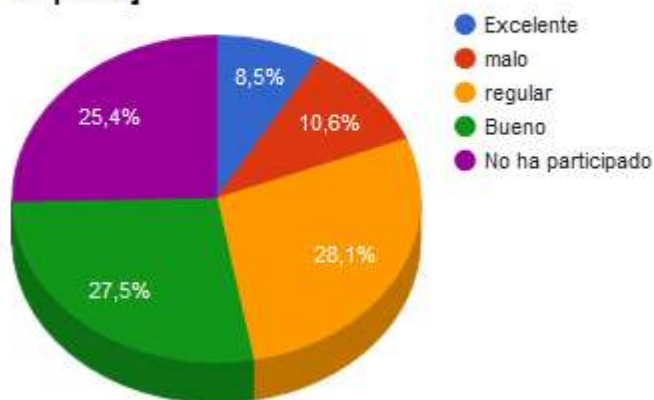

El 36% de los egresados califica entre bueno y excelente los servicios de bolsa de empleo del ITFIP y el 47.2% tienen una percepción entre regular y mala de los servicios de bolsa de empleo.



“ITFIP” INSTITUCIÓN DE EDUCACIÓN SUPERIOR

Establecimiento público adscrito al Ministerio de Educación Nacional

NIT 800.173.719.0

www.itfip.edu.co

Califique la efectividad de los servicios que el ITFIP ofrece a sus egresados [Biblioteca]

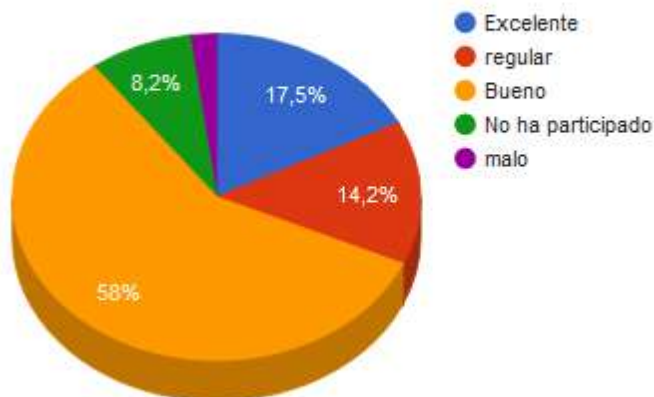

El 75.5% de los egresados califica entre bueno y excelente los servicios de biblioteca y el 2.1% tienen una percepción entre regular y malo los servicios que presta la biblioteca.

Califique la efectividad de los servicios que el ITFIP ofrece a sus egresados [Divulgación de Información]

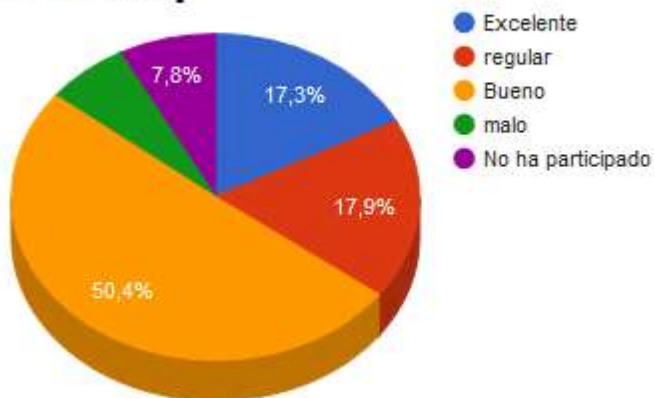

El 67.7% de los egresados califica entre bueno y excelente la divulgación de información efectuada por el ITFIP. Los servicios de biblioteca y el 24.5% tienen una percepción entre regular y malo la divulgación de información realizada por el ITFIP.



“ITFIP” INSTITUCIÓN DE EDUCACIÓN SUPERIOR

Establecimiento público adscrito al Ministerio de Educación Nacional

NIT 800.173.719.0

www.itfip.edu.co

CONCLUSIONES DE LA APLICACIÓN DEL INSTRUMENTO 2015

1. La Formación recibida en los diferentes niveles : Técnico Profesional, Tecnológica y Profesional Universitaria es pertinente y acorde a las necesidades del Sector Productivo pues la gran mayoría de sus egresados se encuentran desempeñándose en el área de formación, pues el 57% se desempeña de acuerdo a su perfil profesional.

2. Se nota que la Institución formó a sus egresados no solo en la competencia del saber y del hacer que ya por si se destacan sino que logró formar ciudadanos que transforman la sociedad demostrado en la interacción y el trabajo multidisciplinario que realizan en su entorno y el sentido de pertenencia que demuestran hacia su Institución el cual queda demostrado en la masiva participación de eventos como el encuentro de Egresados.

3. Los egresados agradecen a la institución por el permanente esfuerzo que hace a través de la formación continuada (diplomados-talleres-conferencias-seminarios) pues ellos permiten el fortalecimiento del área profesional para poderse desempeñar con alta calidad en su sitio de trabajo.

Y por último estas acciones deben continuar por que como esta expresado en las políticas institucionales el egresado es el reflejo o continuidad del proceso formativo con calidad que adelanta el ITFIP para así poder ofrecerles un proyecto de vida con calidad.

El Espinal Tolima, 20 de mayo de 2015

LUIS ALBERTO VÁSQUEZ GUERRA

Vicerrector Académico

Proyectó: Blanca N. Cardoso B.-Apoyo Oficina Egresados





“ITFIP” INSTITUCIÓN DE EDUCACIÓN SUPERIOR

Establecimiento público adscrito al Ministerio de Educación Nacional

NIT 800.173.719.0

www.itfip.edu.co

