



## “ITFIP” INSTITUCIÓN DE EDUCACIÓN SUPERIOR

Establecimiento público adscrito al Ministerio de Educación Nacional

NIT 800.173.719.0

[www.itfip.edu.co](http://www.itfip.edu.co)

# INFORME FINAL ENCUESTA APLICADA A LOS EGRESADOS XIV ENCUENTRO DE EGRESADOS 2015

**Aplicación:** VICERRECTORÍA ACADÉMICA

**Tabulación de resultados:** Funcionaria de Apoyo Oficina de Egresados

**Informe y sustentación:** Vicerrector Académico

**Fecha:** Mayo 20 de 2015

## INTRODUCCIÓN

Teniendo en cuenta las Políticas de seguimiento a Egresados del ITFIP, adoptadas mediante Acuerdo No. 006 del 15 de junio de 2004, emitido del Consejo Académico, como también a lo dispuesto en el Proyecto Educativo institucional a través de la Política No. 18. Egresados. Consolidación de la relación con los egresados con el fin de establecer el impacto social de los programas, el desempeño laboral, la actualización y estimular el intercambio de experiencias profesionales con la comunidad Institucional aplica un instrumento(Encuesta); los resultados y análisis de la misma será uno de los referentes para la toma de decisiones por parte de la alta dirección como los líderes de proceso a través de las acciones a mejorar para la satisfacción y conformidad de nuestros egresados.





## **“ITFIP” INSTITUCIÓN DE EDUCACIÓN SUPERIOR**

Establecimiento público adscrito al Ministerio de Educación Nacional

NIT 800.173.719.0

[www.itfip.edu.co](http://www.itfip.edu.co)

### **1- OBJETIVOS:**

- Presentar el resultado de la encuesta aplicada a nuestros egresados cumpliendo con la política de seguimiento a egresados.
- Conocer la capacidad que tiene la Institución para conocer la percepción de nuestros egresados y satisfacer las necesidades de los mismos.
- Determinar los aspectos sobre los cuales debemos centrar nuestra atención para aumentar la satisfacción de nuestros egresados a través de acciones de mejora en los procesos.
- conocer el nivel de satisfacción que tienen los egresados con respecto a los servicios que presta la Institución.





## “ITFIP” INSTITUCIÓN DE EDUCACIÓN SUPERIOR

Establecimiento público adscrito al Ministerio de Educación Nacional  
NIT 800.173.719.0  
[www.itfip.edu.co](http://www.itfip.edu.co)

### Resultados estadísticos de la encuesta

¿Considera que el programa académico del cual se graduo se ajusta a las necesidades del contexto?

(342 respuestas)

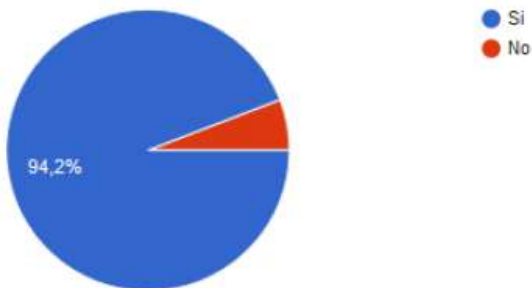

Del total de la población encuestada (342) egresados el 94.2%, representado en 322 egresados; considera que el programa académico del cual es egresado se ajusta a las necesidades de contexto y el 5.8% da una respuesta negativa.

### Trabaja Actualmente (342 respuestas)

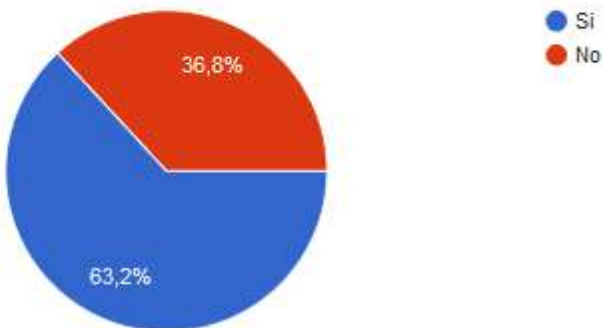

Del total de la población encuestada (342) egresados el 63.2%, representado en 216 egresados; trabaja actualmente y un 36.8% equivalente a 126 egresados no tiene vinculación laboral.



## “ITFIP” INSTITUCIÓN DE EDUCACIÓN SUPERIOR

Establecimiento público adscrito al Ministerio de Educación Nacional

NIT 800.173.719.0

[www.itfip.edu.co](http://www.itfip.edu.co)

### Considera que su ejercicio laboral esta relacionado con su perfil profesional

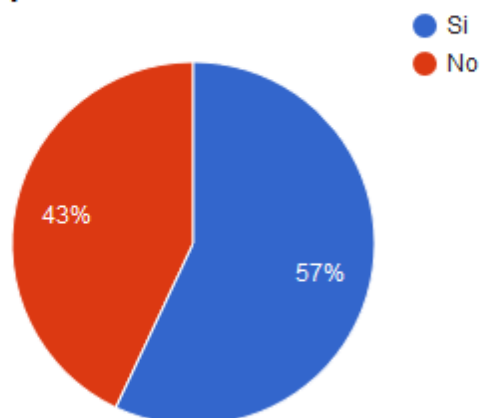

Del total de la población encuestada (342) egresados el 57%, representado en 195 egresados; refiere que el ejercicio laboral si está relacionado con su perfil y el 43% equivalente a 147 refiere que su ejercicio laborar no tiene relación con su perfil profesional.

### ¿Se siente orgulloso de ser egresado del itfip (342 respuestas)

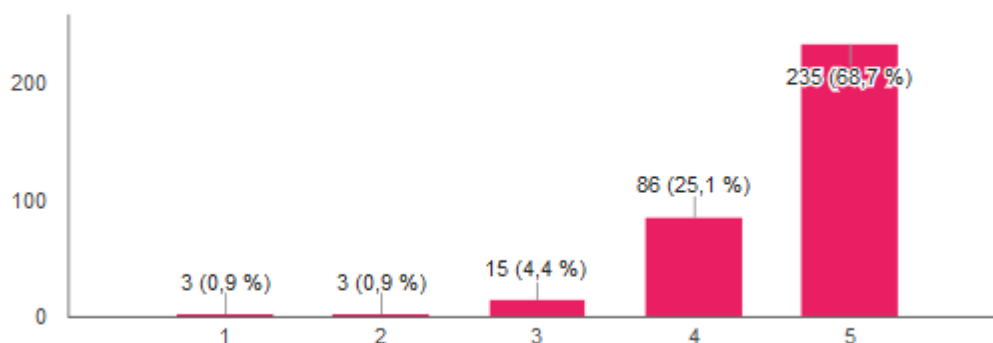

Del total de la población encuestada (342) egresados el 68.7%, representado en 235 egresados; tiene una percepción excelente al sentirse orgulloso de ser egresado del ITFIP y el 25.1% equivalente a 86 egresados tienen buena percepción de ser egresados de la Institución y el restante 6.2% tiene una opinión baja como egresados del ITFIP.



## “ITFIP” INSTITUCIÓN DE EDUCACIÓN SUPERIOR

Establecimiento público adscrito al Ministerio de Educación Nacional

NIT 800.173.719.0

[www.itfip.edu.co](http://www.itfip.edu.co)

### Con respecto a la calidad e imagen actual del ITFIP (342 respuestas)

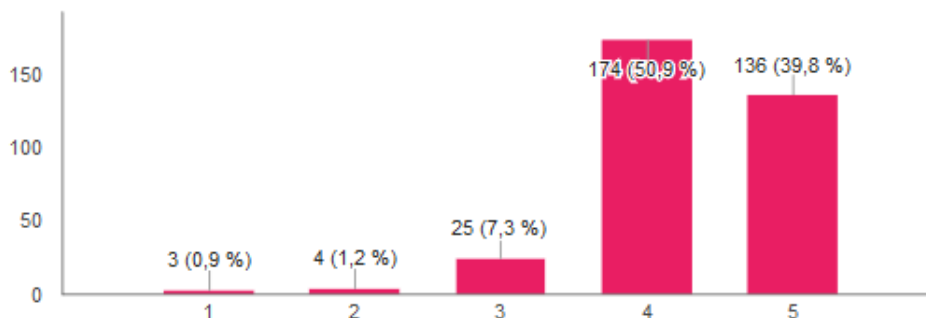

Del total de la población encuestada (342) egresados el 68.7%, representado en 235 egresados; tiene una percepción excelente al sentirse orgulloso de ser egresado del ITFIP y el 25.1% equivalente a 86 egresados tienen buena percepción de ser egresados de la Institución y el 9.4% dan un concepto bajo respecto a la calidad e imagen actual del ITFIP.

### La calidad de la formación que imparte el programa sobre sus estudiante

(342 respuestas)

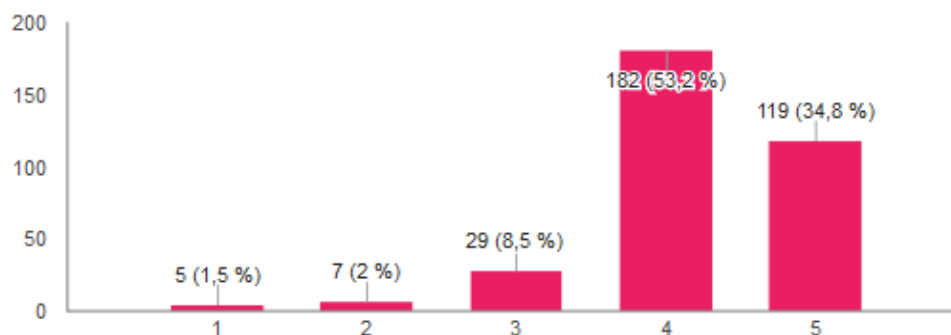

Del total de la población encuestada (342) egresados el 53.2%, representado en 182 egresados; consideran que la calidad de la formación que se imparte en los programas es buena y el 34.8% equivale a 119 egresados consideran que la formación es excelente y el 12% equivale a 41 egresados tiene una percepción baja respecto a la formación de los programas.



## “ITFIP” INSTITUCIÓN DE EDUCACIÓN SUPERIOR

Establecimiento público adscrito al Ministerio de Educación Nacional

NIT 800.173.719.0

[www.itfip.edu.co](http://www.itfip.edu.co)

### Seleccione que áreas de formación (Diplomados, Talleres, Seminarios, etc) prefiere que se oferten en el ITFIP?

(342 respuestas)

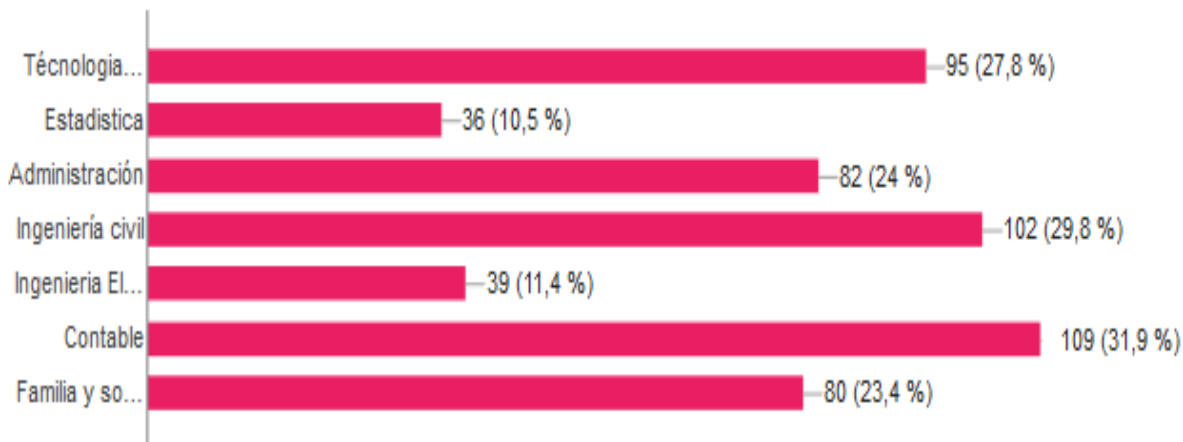

Los aspectos más relevantes encontrados fueron:

- **Contable.** Arrojo un 31.9% que equivale a 109 egresados que requieren formación en esta área.
- **Ingeniería Civil.** Arrojo un total de 29.8% que equivale a 102 egresados que requieren formación en esta área.
- **Tecnología de la Información.** Arrojo un 27.8% que equivale a 95 egresados que requieren formación en esta área.
- Se encuentra que el 10.5% de la población encuestada prefiere oferta de formación como Administración, Estadística, Ingeniería Electrónica y Familia y Sociedad.



## “ITFIP” INSTITUCIÓN DE EDUCACIÓN SUPERIOR

Establecimiento público adscrito al Ministerio de Educación Nacional

NIT 800.173.719.0

[www.itfip.edu.co](http://www.itfip.edu.co)

### Hacia que área cree que el ITFIP debe direccionar su gestión? (marque máximo 3 ítems)

(342 respuestas)

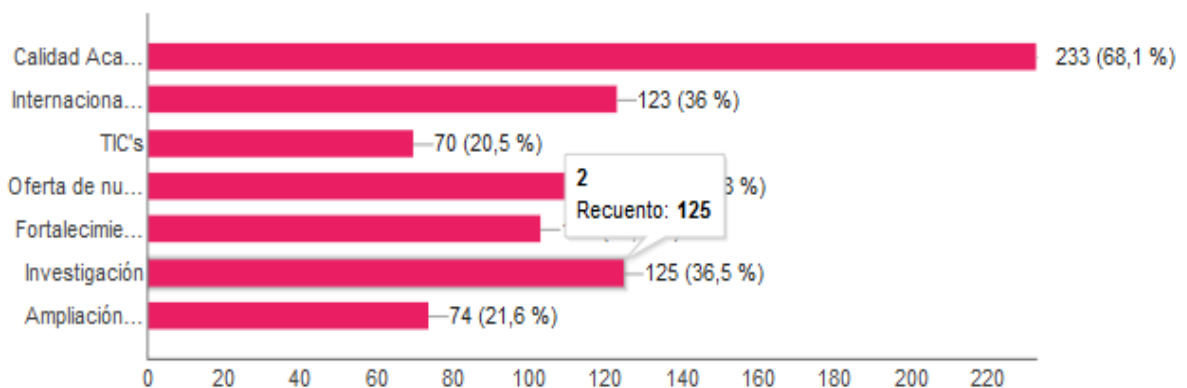

Se destaca entre la población encuestada que el 68.1% que la gestión institucional se debe direccionar hacia la calidad académica, el 31.2% considera importante orientar la gestión institucional hacia la Internacionalización y la investigación.

### ¿Qué tipo de eventos le gustaría que realizara su gestión? (marque máximo 2 ítems)

(339 respuestas)

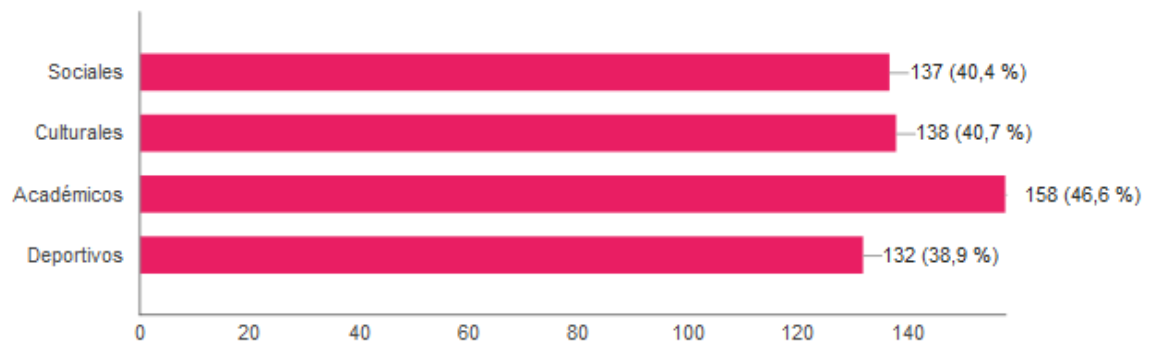

Se destaca entre la población encuestada que el 46.6% que equivale a 158 egresados tiene preferencia hacia la organización de eventos de tipo académico, el 40.7% que equivale a 138 egresados prefieren que la Institución realice eventos de tipo Cultural.





## “ITFIP” INSTITUCIÓN DE EDUCACIÓN SUPERIOR

Establecimiento público adscrito al Ministerio de Educación Nacional  
NIT 800.173.719.0  
[www.itfip.edu.co](http://www.itfip.edu.co)

### Califique la efectividad de los servicios que el ITFIP ofrece a sus egresados [Formación para el Trabajo]

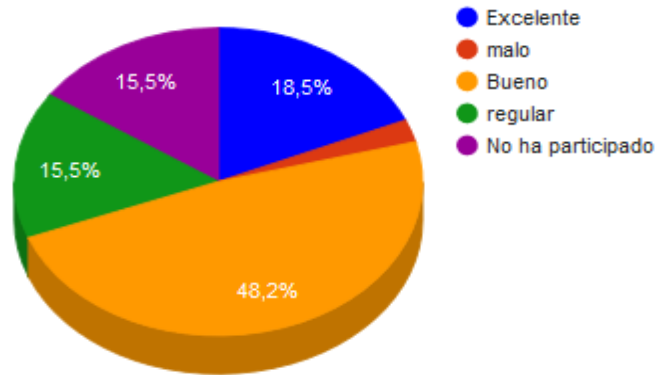

Los aspectos más relevantes encontrados fueron:

El nivel de satisfacción entre bueno y excelente es del 66.7%, regular 15.5%, no ha participado 15.5% y el 2.3% califica malo la formación para el trabajo en la Institución.

### Califique la efectividad de los servicios que el ITFIP ofrece a sus egresados [Bienestar universitario]

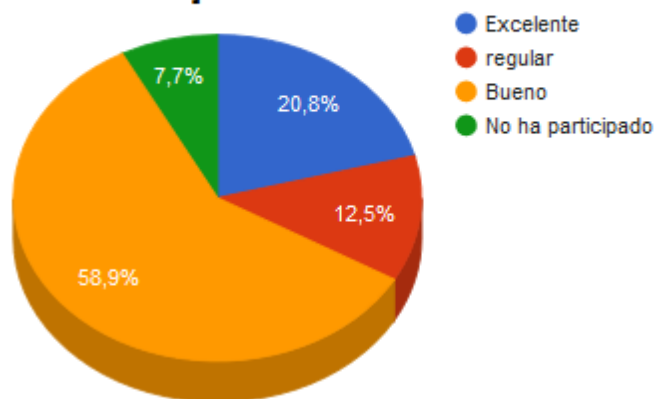

El 79.7% de los egresados califica entre bueno y excelente los servicios que ofrece la Oficina de Bienestar Universitario en el ITFIP y el 12.5% tienen un concepto regular de los servicios de bienestar.





## “ITFIP” INSTITUCIÓN DE EDUCACIÓN SUPERIOR

Establecimiento público adscrito al Ministerio de Educación Nacional

NIT 800.173.719.0

[www.itfip.edu.co](http://www.itfip.edu.co)

### Califique la efectividad de los servicios que el ITFIP ofrece a sus egresados [Eventos académicos]

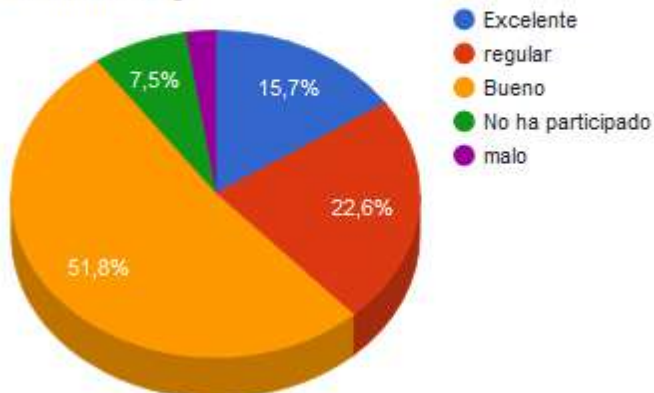

El 67.5% de los egresados califica entre bueno y excelente los eventos académicos ofrecidos en el ITFIP a sus egresados y el 25% tienen una percepción entre regular y mala de los eventos académicos a los egresados.

### Califique la efectividad de los servicios que el ITFIP ofrece a sus egresados [Bolsa de Empleos]

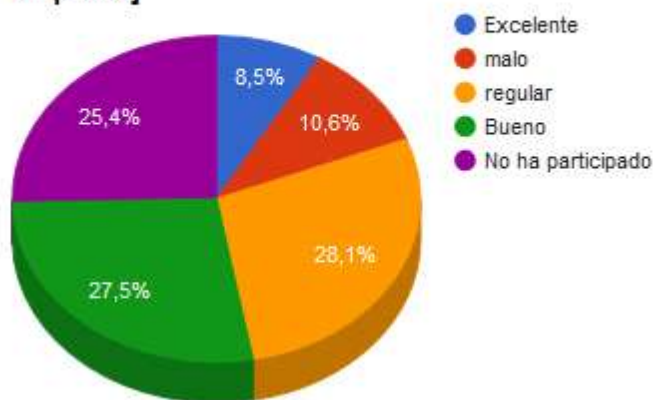

El 36% de los egresados califica entre bueno y excelente los servicios de bolsa de empleo del ITFIP y el 47.2% tienen una percepción entre regular y mala de los servicios de bolsa de empleo.



## “ITFIP” INSTITUCIÓN DE EDUCACIÓN SUPERIOR

Establecimiento público adscrito al Ministerio de Educación Nacional

NIT 800.173.719.0

[www.itfip.edu.co](http://www.itfip.edu.co)

### Califique la efectividad de los servicios que el ITFIP ofrece a sus egresados [Biblioteca]

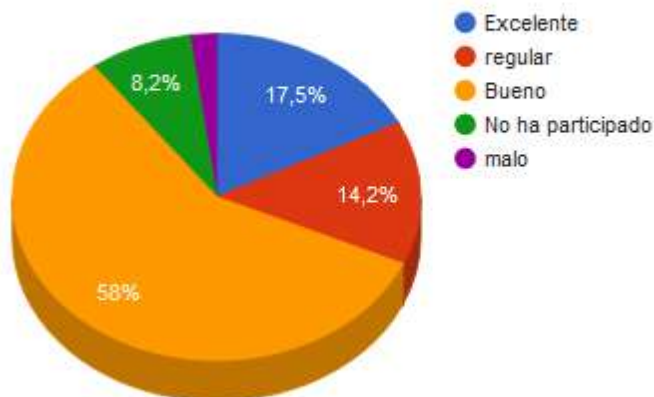

El 75.5% de los egresados califica entre bueno y excelente los servicios de biblioteca y el 2.1% tienen una percepción entre regular y malo los servicios que presta la biblioteca.

### Califique la efectividad de los servicios que el ITFIP ofrece a sus egresados [Divulgación de Información]

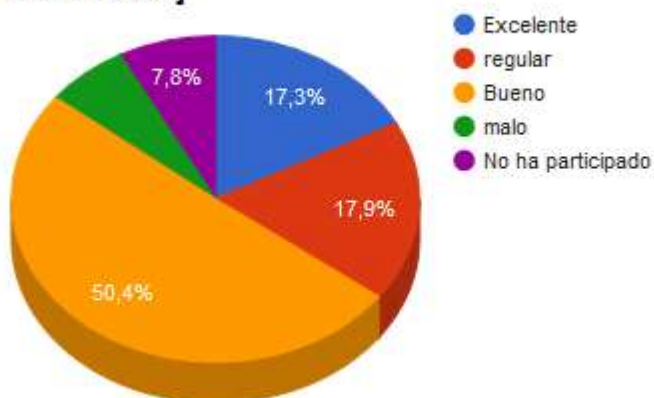

El 67.7% de los egresados califica entre bueno y excelente la divulgación de información efectuada por el ITFIP. Los servicios de biblioteca y el 24.5% tienen una percepción entre regular y malo la divulgación de información realizada por el ITFIP.



## **“ITFIP” INSTITUCIÓN DE EDUCACIÓN SUPERIOR**

Establecimiento público adscrito al Ministerio de Educación Nacional

NIT 800.173.719.0

[www.itfip.edu.co](http://www.itfip.edu.co)

### **CONCLUSIONES DE LA APLICACIÓN DEL INSTRUMENTO 2015**

1. La Formación recibida en los diferentes niveles : Técnico Profesional, Tecnológica y Profesional Universitaria es pertinente y acorde a las necesidades del Sector Productivo pues la gran mayoría de sus egresados se encuentran desempeñándose en el área de formación, pues el 57% se desempeña de acuerdo a su perfil profesional.

2. Se nota que la Institución formó a sus egresados no solo en la competencia del saber y del hacer que ya por si se destacan sino que logró formar ciudadanos que transforman la sociedad demostrado en la interacción y el trabajo multidisciplinario que realizan en su entorno y el sentido de pertenencia que demuestran hacia su Institución el cual queda demostrado en la masiva participación de eventos como el encuentro de Egresados.

3. Los egresados agradecen a la institución por el permanente esfuerzo que hace a través de la formación continuada (diplomados-talleres-conferencias-seminarios) pues ellos permiten el fortalecimiento del área profesional para poderse desempeñar con alta calidad en su sitio de trabajo.

Y por último estas acciones deben continuar por que como esta expresado en las políticas institucionales el egresado es el reflejo o continuidad del proceso formativo con calidad que adelanta el ITFIP para así poder ofrecerles un proyecto de vida con calidad.

El Espinal Tolima, 20 de mayo de 2015

**LUIS ALBERTO VÁSQUEZ GUERRA**

Vicerrector Académico

Proyectó: Blanca N. Cardoso B.-Apoyo Oficina Egresados





## “ITFIP” INSTITUCIÓN DE EDUCACIÓN SUPERIOR

Establecimiento público adscrito al Ministerio de Educación Nacional

NIT 800.173.719.0

[www.itfip.edu.co](http://www.itfip.edu.co)

